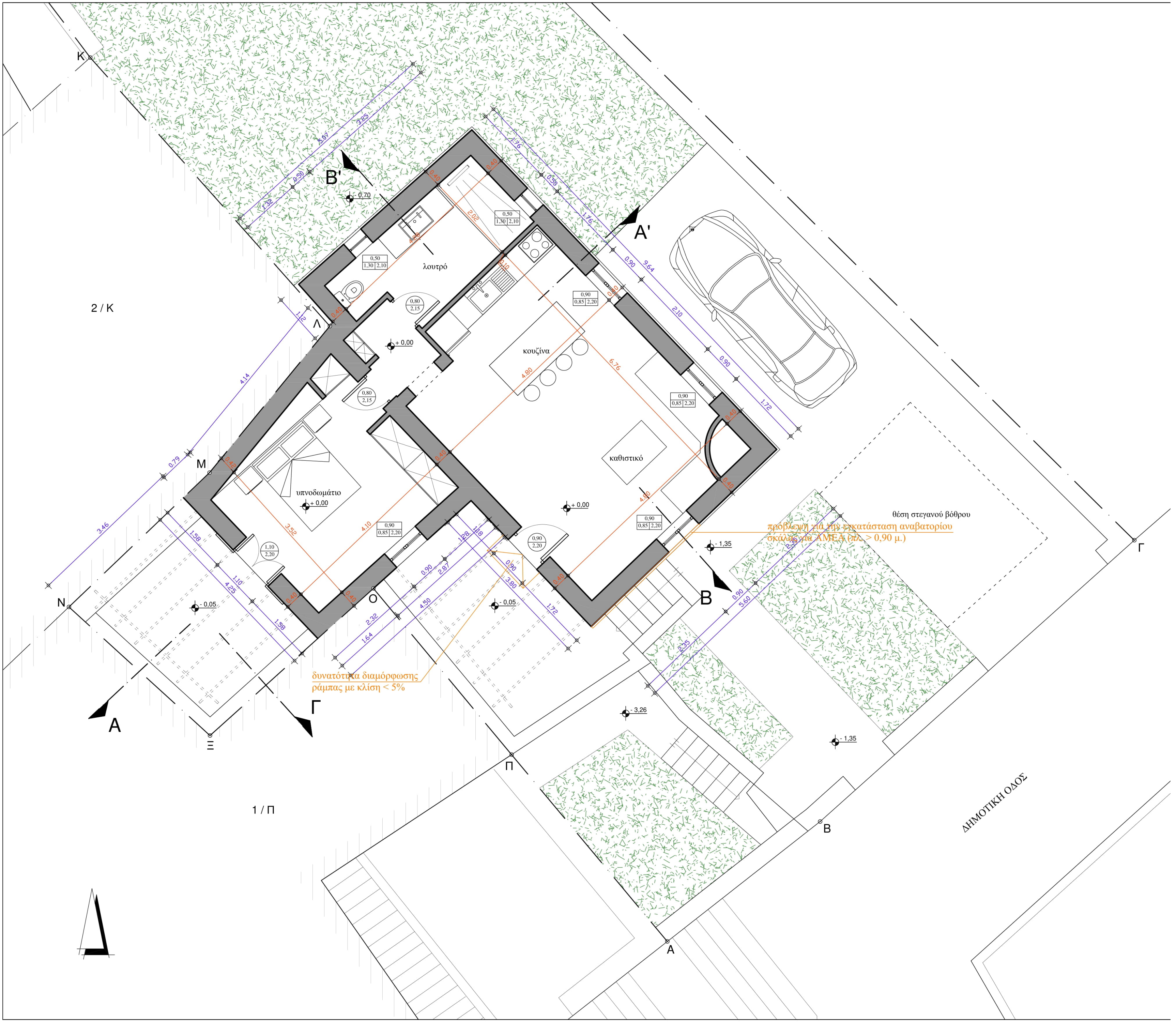
λουτρό
κουζίνα
καθιστικό
υπνοδωμάτιο
θέση στεγανού βόθρου
ΔΗΜΟΤΙΚΗ ΟΔΟΣ
2 / Κ
1 / Π
Α
Α'
Β
Β'
Γ
Κ
Λ
Μ
Ν
Ξ
Ο
Π
Α
Β
Γ
+ 0,00
+ 0,00
+ 0,00
+ 0,70
- 0,05
- 0,05
- 1,35
- 1,35
- 3,26
0,50 / 1,30 2,10
0,50 / 1,30 2,10
0,80 / 2,15
0,80 / 2,15
0,90 / 0,85 2,20
0,90 / 0,85 2,20
0,90 / 0,85 2,20
0,90 / 0,85 2,20
0,90 / 2,20
1,10 / 2,20
9,64
6,76
4,80
4,10
3,52
3,80
2,02
5,07
3,25
4,14
3,46
4,25
4,50
2,87
2,32
1,64
1,72
1,58
1,10
1,58
0,79
1,12
1,32
0,50
1,76
0,56
1,76
0,90
2,10
0,90
1,72
5,60
0,90
2,35
2,35
0,40

προβλεψη για την εγκατάσταση αναβατορίου σκάλας για ΑΜΕΑ (πλ. > 0,90 μ.)

δυνατότητα διαμόρφωσης ράμπας με κλίση < 5%